

PISO 1
96.40m²

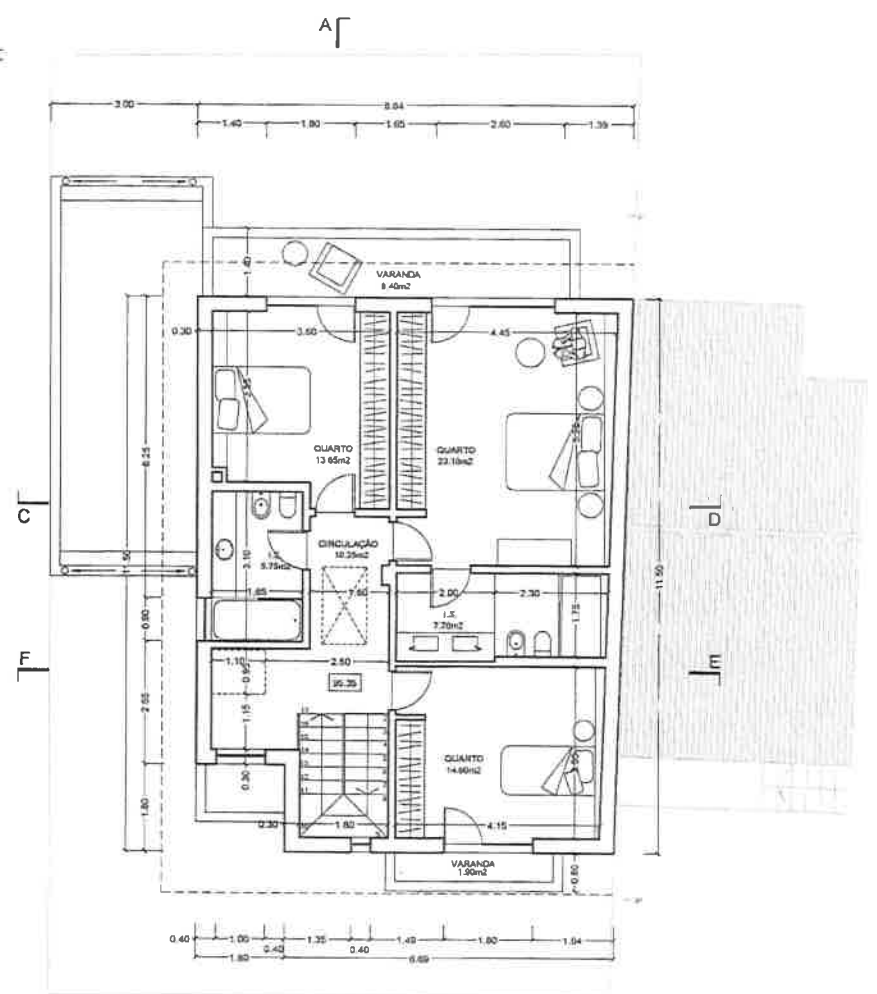



PISO 2
96.40m²

cliente | Miguel Carlos Lopes Rodrigues e Outros
 local | Rua Pedro Nunes, Lote 38, Bairro Alto do Convento, Santa Iria Azóia
 arquitetos | projetos de arquitectura e urbanismo lda
 bsaarquitectos@gmail.com | tm 017205322/914749824
 av república de bulgária, 15, cr-c 1060-442 lisboa
 projeto | Plantas PISOS 1 e 2
 data | dezembro 2024
 escala | 1/100
 folha | 02

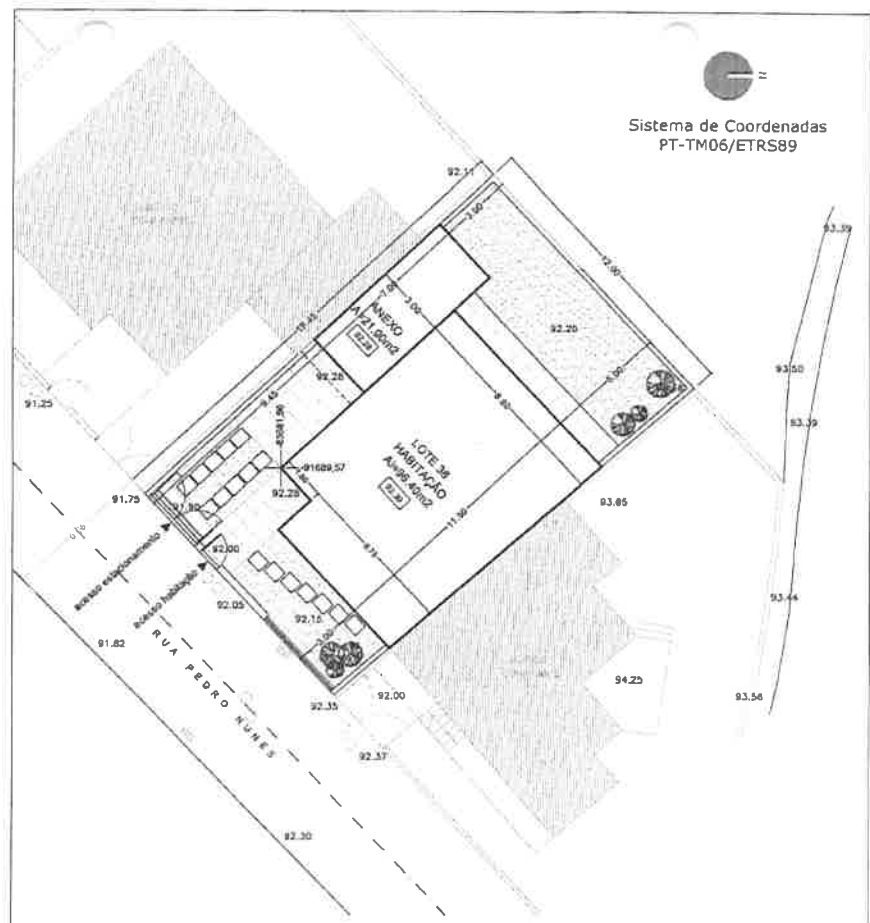
Sistema de Coordenadas
PT-TM06/ETRS89



QUADRO ÁREAS	
Lote	227.80 m ²
Implantação	96.40 m ²
Construção	192.80 m ²
Anexo	21.00 m ²
Logradouro	110.40 m ²
Permeáveis	69.00 m ²
Impermeabilizadas	41.40 m ²

- PAVIMENTOS**
- Permeáveis**
-  RELVADO / AJARDINADO
 -  LAJETAS DE BETÃO ASSENTES SOBRE AREÃO
- Impermeáveis**
-  LAJETAS DE BETÃO ASSENTES SOBRE MASSAME DE BETÃO

cliente | Miguel Carlos Lopes Rodrigues e Outros

local | Rua Pedro Nunes, Lote 38, Bairro Alto do Convento, Santa Iria Azóia

arquitectos, projectos de arquitectura e urbanismo, lda.
burqueitectos@gmail.com | tlo 91 2060002 | f+351 21 418823
av. republica da bulgária, 13, 4º C, 1650-412 Lisboa

desenho | Planta IMPLANTAÇÃO

escala | 1/200

data | dezembro 2024

projecto | Arquitectura - TELAS FINAIS

folha | 01

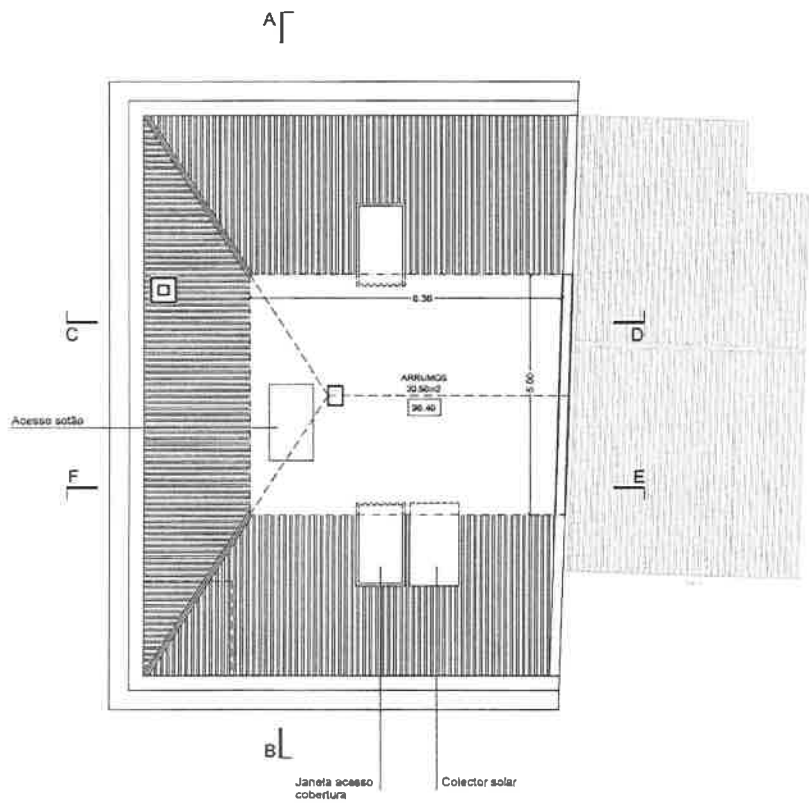

SÓTÃO
32.50m²

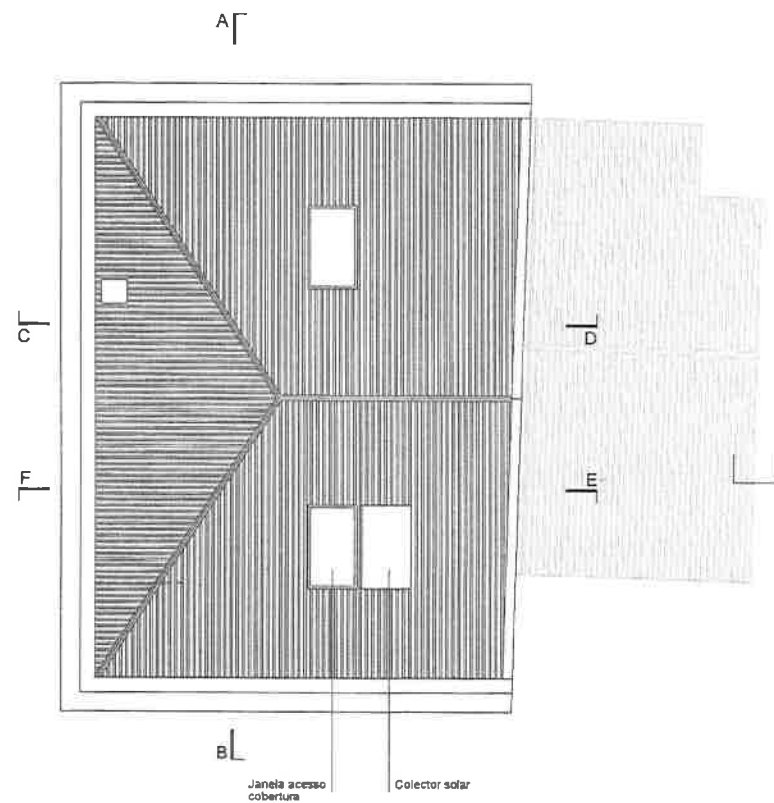

COBERTURA

cliente | Miguel Carlos Lopes Rodrigues e Outros

local | Rua Pedro Nunes, Lote 38, Bairro Alto do Convento, Santa Iria Azóia

des/arquitecta | projectos de arquitectura e urbanismo, lda
 b1arquitectos@gmail.com | Em 0172952332/014749824
 av. republica da burgalia, 18, 4º C, 1250-442 Lisboa

desenho | Plantas SÓTÃO e COBERTURA

escala | 1/100

data | dezembro 2024

projeto | Arquitectura _ TELAS FINAIS

folha | 03

LEGENDA CROMÁTICA

- 01 Reboco pintado a tinta de água, cor branca.
- 02 Gradeamento em ferro pintado, cor cinzenta.
- 03 Portões em ferro pintado, cor cinzenta.

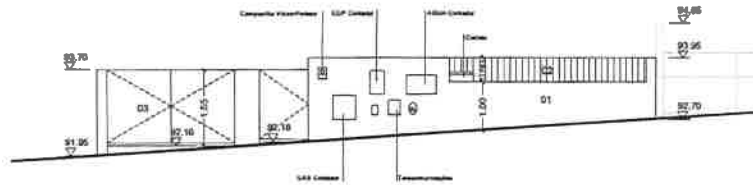

ALÇADO PRINCIPAL

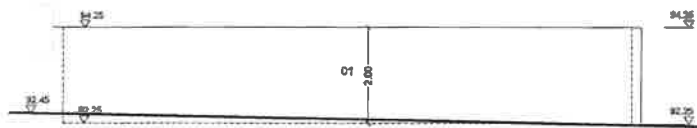

ALÇADO POSTERIOR

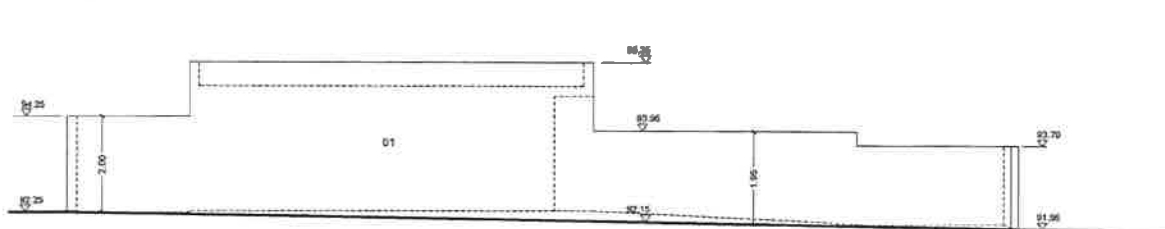

ALÇADO LATERAL DIREITO

cliente Miguel Carlos Lopes Rodrigues e Outros

local Rua Pedro Nunes, Lote 36, Bairro Alto do Convento, Santa Iria Azóia

Diarcuteiros, projectos de arquitectura e urbanismo, lda.
 marcuteiros@gmail.com | tel 01 22898337 014748884
 av. republica da bulgária, 16, 8º D, 1880-442 lisboa

desenho Alçados MUROS VEDAÇÃO

escala 1/100

data dezembro 2024

projeto Arquitectura _ TELAS FINAIS

folha 07

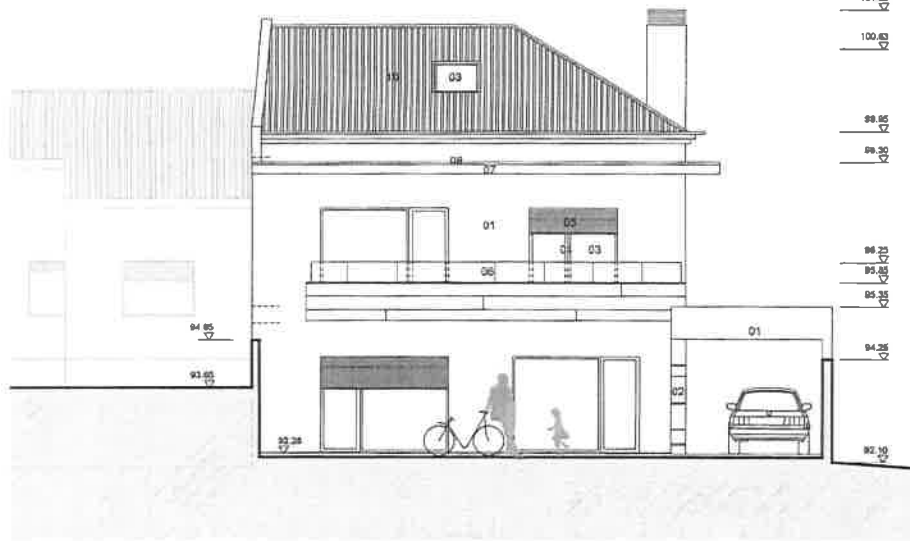

ALÇADO POSTERIOR

LEGENDA CROMÁTICA

- 01 Reboco pintado a tinta de água, cor branca.
- 02 Revestimento em grês, cor cinzenta.
- 03 Vidro duplo incolor reflectante.
- 04 Caixilharia e portão em alumínio lacado, cor cinzenta.
- 05 Estores exteriores em alumínio termolacado, cor cinzenta.
- 06 Guarda em vidro laminado fosco, incolor.
- 07 Reboco pintado a tinta de água, cor cinzenta.
- 08 Capeamento em pedra, cor cinzenta.
- 09 Porta de entrada em alumínio lacado, cor cinzenta.
- 10 Telha cerâmica, cor natural

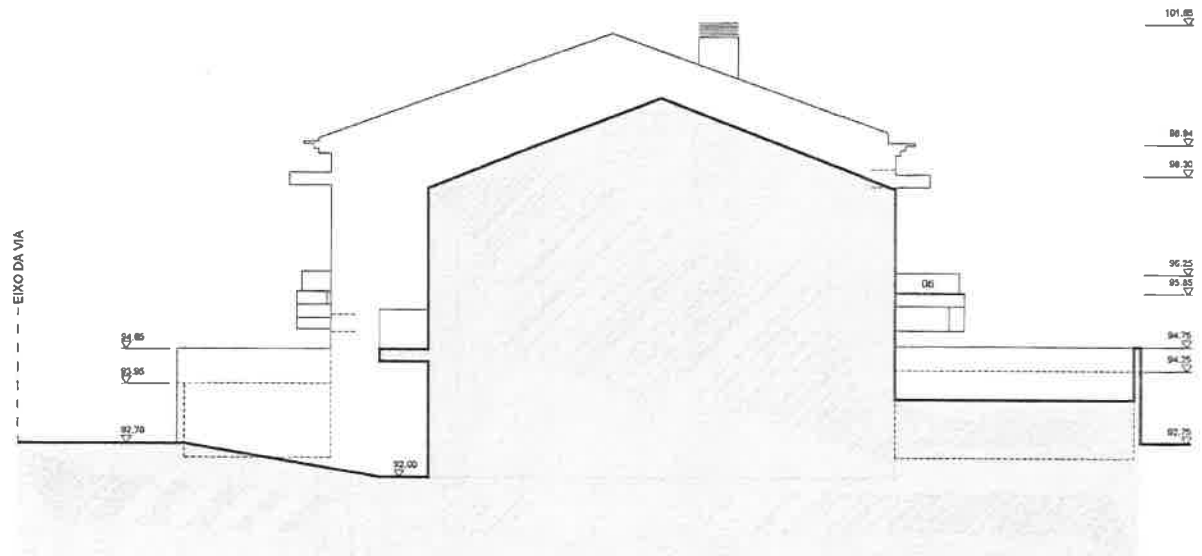

ALÇADO LATERAL DIREITO

cliente | Miguel Carlos Lopes Rodrigues e Outros

local | Rua Pedro Nunes, Lote 38, Bairro Alto do Convento, Santa Iria Azóia

baaarquitectos_projetos de arquitectura e urbanismo, lda.
baaarquitectos@gmail.com | tlm 917290302/914749834
av.republica da bulgaria, 15, 4º C, 1050-442 Lisboa

desenho | Alçados POSTERIOR e LATERAL DIREITO

escala | 1/100

data | dezembro 2024

projeto | Arquitectura _ TELAS FINAIS

folha | 06

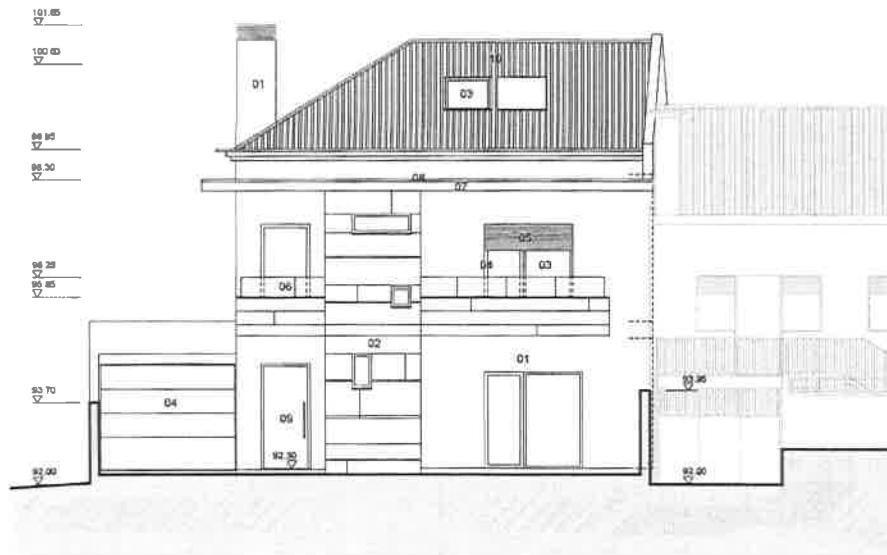

ALÇADO PRINCIPAL

LEGENDA CROMÁTICA

- 01 Reboco pintado a tinta de água, cor branca.
- 02 Revestimento em grés, cor cinzenta.
- 03 Vidro duplo incolor reflectante.
- 04 Caluheria e portão em alumínio lacado, cor cinzenta.
- 05 Estores exteriores em alumínio termolacado, cor cinzenta.
- 06 Guarda em vidro laminado fosco, incolor.
- 07 Reboco pintado a tinta de água, cor cinzenta.
- 08 Capeamento em pedra, cor cinzenta.
- 09 Porta de entrada em alumínio lacado, cor cinzenta.
- 10 Telha cerâmica, cor natural

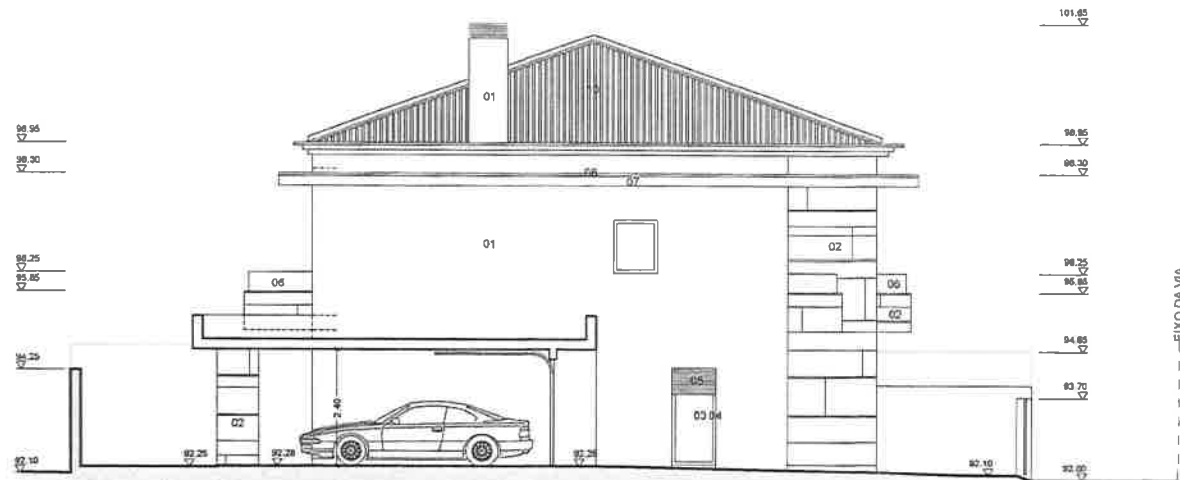

ALÇADO LATERAL ESQUERDO

cliente Miguel Carlos Lopes Rodrigues e Outros

local Rua Pedro Nunes, Lote 38, Bairro Alto do Convento, Santa Iria Azóia

biarquitectos projectos de arquitectura e urbanismo lda.
biarquitecto@u-gmail.com | tlm 917382029/91749824
av república da bulgária, 16, 4º C, 1050-442 lisboa

design Alçados PRINCIPAL e LATERAL ESQUERDO

escala 1/100

data dezembro 2024

projeto Arquitectura _ TELAS FINAIS

folha 05

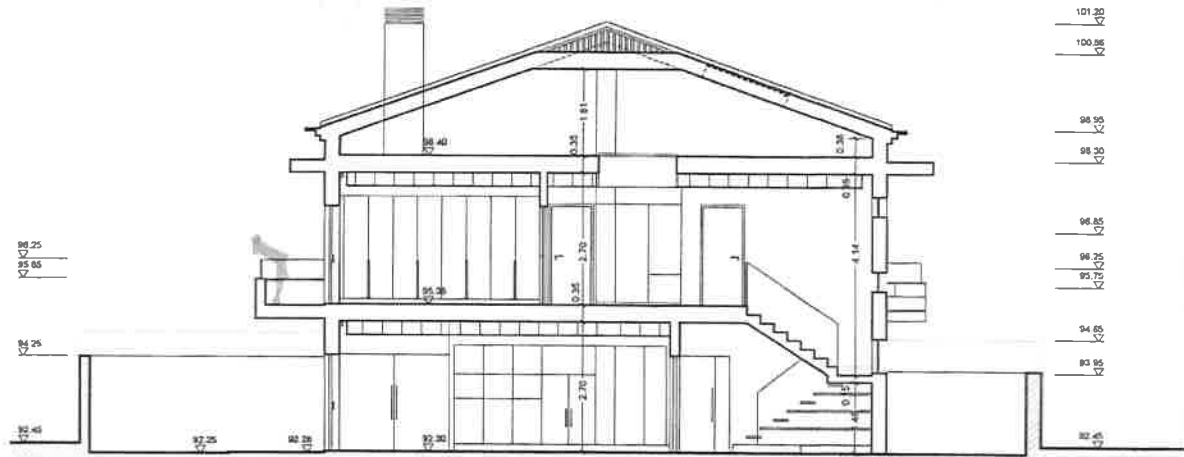

CORTE A_B

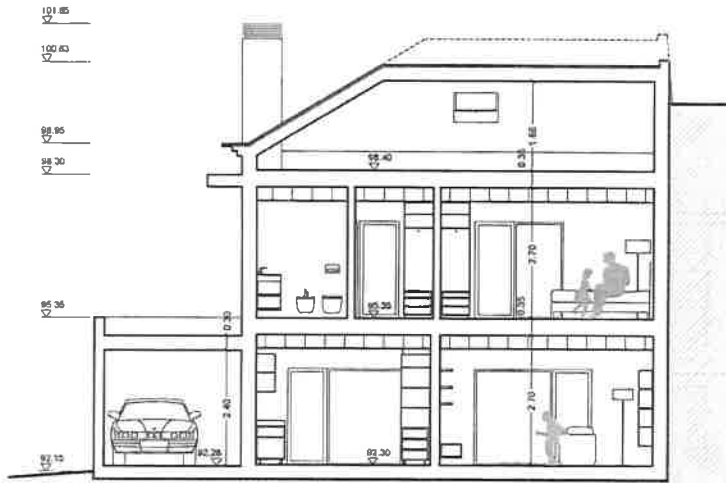

CORTE C_D

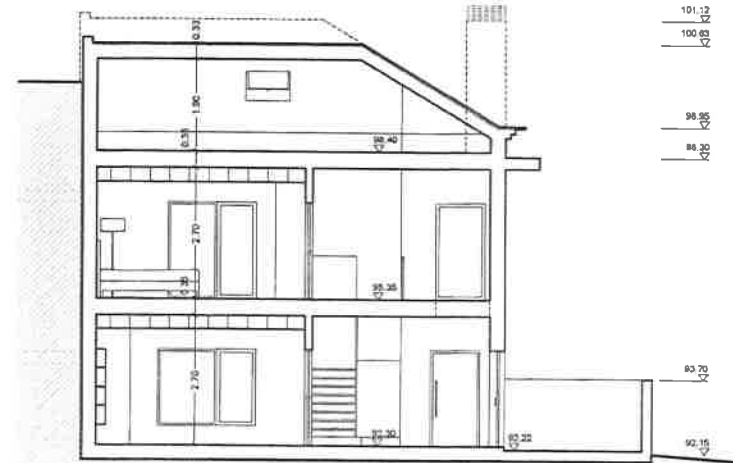

CORTE E_F

cliente | Miguel Carlos Lopes Rodrigues e Outros

local | Rua Pedro Nunes, Lote 38, Bairro Alto do Convento, Santa Iria Azóia

biarquitectos | projectos de arquitectura e urbanismo, lda
 biarquitectos@gmail.com | tlm 917290302/914746624
 av. republica da bulgária, 15, 0º-C, 1050-442 Lisboa

desenho | Cortes

escala | 1/100

data | dezembro 2024

projeto | Arquitectura _ TELAS FINAIS

folha | 04